

PROVINCIA DI ANCONA
COMUNE DI CHIARAVALLE

SCHEDE DI VINCOLO
LIMITAZIONE RELATIVE AGLI OSTACOLI AI PERICOLI PER LA NAVIGAZIONE AEREA
(ART. 707 commi 1,2,3,4 Codice della Navigazione)



TABELLA RIEPILOGATIVA E PLANIMETRIE QUADRANTI

Il Sindaco
Avv. Damiano Costantini

Il Segretario Generale
Dott. Gianluca Mazzanti

Il Responsabile Area Gestione del Territorio
Ing. Giorgia Vitaloni



Tabella riepilogativa di confronto tra le altezze massime esistenti/previsioni PRG e le altezze delle superfici di delimitazione degli ostacoli, relativa a tutti i quadranti che interessano il territorio comunale

progressivo	dati ENAC						dati immobili esistenti				h_ostacolo	dati PRG				differenza altimetrica tra la quota vincolo del quadrante e l'altezza massima esistente o di PRG
	cod_elemento_reticolo	cod	num	sup_foratura	sup_vincolo	q_vincolo	q_terreno	q_gronda_esistente	h_immobile	zona		q_terreno_PRG	h_prg	q_gronda_PRG		
1	A50-53	A	50-53	NO	IHS	53,8	20,00	0,00	0,00	0,00	E	20,30	7,50	27,80 (53,80)	h_immobili esistenti e h_PRG < quota vincolo	
2	A54-57	A	50-53	NO	AS -TS-IHS	40-53,80	18,50	0,00	0,00	0,00	E	18,50	7,50	26,00 (40)	h_immobili esistenti e h_PRG < quota vincolo	
3	A58-61	A	58-61	NO	AS-TS	15-50	17,00	21,00	4,00	0,00	Fa-E	16,70	7,50	24,20 (30)	h_immobili esistenti e h_PRG < quota vincolo	
4	A62-65	A	62-65	NO	AS	15-25	17,00	23,00	6,00	0,00	Fa-E	16,70	24,20 (25)	24,20	h_immobili esistenti e h_PRG < quota vincolo	
5	A66-69	A	66-69	NO	AS-TS	15-25	15,00	0,00	0,00	0,00	Fa-E	15,50	7,50	23,00 (18)	5,00	
6	A70-73	A	70-73	NO	AS -TS-IHS	15-53.80	15,50	0,00	0,00	0,00	Fa-E	15,00	7,50	22,50 (17)	5,00	
7	A74-77	A	74-77	NO	AS -TS-IHS	15-53.80	15,50	0,00	0,00	0,00	Fa-E	15,50	7,50	23,00 (21)	2,00	
8	A78-81	A	78-81	NO	AS -TS-IHS	20-53,80	15,50	0,00	0,00	0,00	Fa-E	15,10	7,50	22,60 (22)	0,60	
9	A82-83	A	82-83	NO	AS -TS-IHS	20-53,80	15,00	0,00	0,00	0,00	Fa-E	15,00	7,50	22,50 (45)	h_immobili esistenti e h_PRG < quota vincolo	
10	A84	A	84	NO	AS -TS-IHS	20-53,80	15,00	18,00	3,00	0,00	Fa-E	15,20	7,50	22,70 (30)	h_immobili esistenti e h_PRG < quota vincolo	
11	B46-49	B	46-49	NO	IHS	53,8	21,00	30,00	9,00	0,00	RC1	21,20	13,30	34,50	h_immobili esistenti e h_PRG < quota vincolo	
12	B50-53	B	50-53	NO	IHS	53,8	21,00	31,00	10,00	0,00	RC1	21,40	13,30	36,60	h_immobili esistenti e h_PRG < quota vincolo	
13	B54-57	B	54-57	NO	AS - IHS	50-53,80	20,00	30,00	10,00	0,00	PE	21,00	9,00	30,00	h_immobili esistenti e h_PRG < quota vincolo	
14	B58-61	B	58-61	NO	AS -TS-IHS	24,50-53,8	21,00	27,00	6,00	0,00	PE	20,00	9,00	29,00	h_immobili esistenti e h_PRG < quota vincolo	
15	B62-65	B	62-65	NO	AS-TS	24-35	15,50	0,00	0,00	0,00	Fa-E	21,00	7,50	27,50	3,50	
16	B66-69	B	66-69	NO	AS-TS-IHS	23-53,80	19,00	25,00	6,00	0,00	E	22,40	7,50	29,90	6,90	
17	B70-73	B	70-73	NO	TS - IHS	40-53,80	18,00	24,00	0,00	0,00	E	19,50	7,50	27,00	h_immobili esistenti e h_PRG < quota vincolo	
18	B74-77	B	74-77	NO	IHS	53,8	20,50	0,00	0,00	0,00	GA-E	20,50	7,50	28,00	h_immobili esistenti e h_PRG < quota vincolo	
19	B78-81	B	78-81	NO	IHS	53,8	17,00	23,00	0,00	0,00	Gb-Gc-E	17,00	7,50	24,50	h_immobili esistenti e h_PRG < quota vincolo	
20	B82-83	B	82-83	NO	IHS	53,8	16,00	0,00	0,00	0,00	Gb-Gc-E	16,00	7,50	23,50	h_immobili esistenti e h_PRG < quota vincolo	
21	B84	B	84	NO	IHS	53,8	16,00	23,00	0,00	0,00	Gb-Gc-E	16,00	7,50	23,50	h_immobili esistenti e h_PRG < quota vincolo	
22	B85	B	85	NO	IHS	53,8	12,00	0,00	0,00	0,00	Gc	10,60	0,00	10,60	h_immobili esistenti e h_PRG < quota vincolo	
23	C46-49	C	46-49	NO	IHS	53,8	25,00	38,00	13,00	0,00	VARIE RC2	27,00	12,50	39,50	h_immobili esistenti e h_PRG < quota vincolo	
61	C50-53	C	50-53	NO	IHS	53,8	23,00	36,00	0,00	0,00	VARIE RC2	25,00	12,50	37,50	h_immobili esistenti e h_PRG < quota vincolo	
24	C54-57	C	54-57	NO	IHS	53,8	29,00	35,00	6,00	0,00	E-PE-TR	29,70	7,50	37,20	h_immobili esistenti e h_PRG < quota vincolo	
25	C58-61	C	58-61	NO	TS-IHS	50-53,80	20,00	27,00	7,00	57,40	E-TR-PE	27,40	7,50	34,90	3,60	
26	C62-65	C	62-65	NO	AS -TS-IHS	33-53,80	26,00	33,00	7,00	0,00	E-Ga-Gb	29,70	7,50	37,20	4,20	
27	C66-69	C	66-69	NO	AS -TS-IHS	33-53,80	20,00	28,00	8,00	0,00	A5-E	25,90	7,50	33,40	0,40	
28	C70-73	C	70-73	NO	IHS	53,8	18,00	27,00	9,00	0,00	PC-TR-Gb-G	18,00	12,50	30,50	h_immobili esistenti e h_PRG < quota vincolo	
29	C74-77	C	74-77	NO	IHS	53,8	16,00	35,00	9,00	76,00	VARIE PC-R	18,00	12,50	30,50	22,20	
30	C78-81	C	78-81	NO	IHS	53,8	16,00	32,00	16,00	0,00	VARIE PTE	17,90	12,00	29,90	h_immobili esistenti e h_PRG < quota vincolo	
31	C82-83	C	82-83	NO	IHS	53,8	13,00	23,00	10,00	0,00	E-Gb-PC	22,60	7,50	30,10	h_immobili esistenti e h_PRG < quota vincolo	
32	C84	C	84	NO	IHS	53,8	13,00	23,00	0,00	0,00	Gb-Gc-E-A5	14,00	12,50	26,50	h_immobili esistenti e h_PRG < quota vincolo	
33	C85	C	85	NO	IHS	53,8	13,10	0,00	0,00	0,00	Gb-Gc-E	10,90	7,50	18,40	h_immobili esistenti e h_PRG < quota vincolo	
34	C86	C	86	NO	IHS	53,8	11,50	0,00	0,00	0,00	Gb-Gc-E	11,50	7,50	19,00	h_immobili esistenti e h_PRG < quota vincolo	
35	D45	D	45	NO	IHS	53,8	32,30	0,00	0,00	0,00	E	32,30	7,50	39,80	h_immobili esistenti e h_PRG < quota vincolo	
36	D46-47	D	46-47	SI	IHS	53,8	54,00	0,00	0,00	0,00	VARIE	54,00	7,50	61,50	7,70	
37	D48-49	D	48-49	SI	IHS	53,8	77,00	86,00	9,00	0,00	VARIE	77,00	7,50	84,50	32,20	
38	D50-51	D	50-51	SI	IHS	53,8	61,00	64,00	3,00	0,00	VARIE	72,00	7,50	79,50	25,70	
39	D52-53	D	52-53	NO	IHS	53,8	24,00	33,00	0,00	0,00	E	45,00	7,50	52,50	h_immobili esistenti e h_PRG < quota vincolo	
40	D54-55	D	54-55	NO	IHS	53,8	24,00	30,00	6,00	0,00	E	33,70	7,50	41,20	h_immobili esistenti e h_PRG < quota vincolo	
41	D56-57	D	56-57	NO	IHS	53,8	24,00	34,00	10,00	0,00	E	33,70	7,50	41,20	h_immobili esistenti e h_PRG < quota vincolo	
42	D58-59	D	58-59	NO	IHS	53,8	24,00	31,00	7,00	0,00	E-Ga	24,00	7,50	31,50	h_immobili esistenti e h_PRG < quota vincolo	
43	D60-61	D	60-61	NO	IHS	53,8	22,00	28,00	6,00	0,00	E-Ga	22,20	7,50	29,50	h_immobili esistenti e h_PRG < quota vincolo	
44	D62-63	D	62-63	NO	AS-IHS	40-53,80	22,40	0,00	0,00	0,00	E-Ga	22,40	7,50	29,90	h_immobili esistenti e h_PRG < quota vincolo	
45	D64-65	D	64-65	NO	AS-IHS	40-53,80	22,00	34,00	12,00	0,00	PC-AT-AS-G	23,00	12,50	35,50	h_immobili esistenti e h_PRG < quota vincolo	
46	D66-67	D	66-67	NO	AS-IHS	40-53,80	21,00	48,00	27,00	0,00	VARIE	22,00	13,30	35,30	h_immobili esistenti e h_PRG < quota vincolo	
47	D68-69	D	68-69	NO	IHS	53,8	21,00	47,00	26,00	0,00	VARIE	25,10	13,30	28,40	h_immobili esistenti e h_PRG < quota vincolo	
48	D70-71	D	70-71	NO	IHS	53,8	20,00	48,00	28,00	0,00	VARIE	20,00	13,30	33,30	h_immobili esistenti e h_PRG < quota vincolo	

Tabella riepilogativa di confronto tra le altezze massime esistenti/previsioni PRG e le altezze delle superfici di delimitazione degli ostacoli, relativa a tutti i quadranti che interessano il territorio comunale

progressivo	dati ENAC						dati immobili esistenti				h_ostacolo	dati PRG				differenza altimetrica tra la quota vincolo del quadrante e l'altezza massima esistente o di PRG
	cod_elemento_reticolo	cod	num	sup_foratura	sup_vincolo	q_vincolo	q_terreno	q_gronda_esistente	h_immobile	zona		q_terreno_PRG	h_prg	q_gronda_PRG		
49	D72-73	D	72-73	NO	IHS	53,8	19,00	38,00	19,00	0,00	VARIE	21,10	13,30	34,30	h_immobili esistenti e h_PRG < quota vincolo	
50	D74-75	D	74-75	NO	IHS	53,8	18,00	38,00	20,00	0,00	VARIE	21,70	12,50	34,20	h_immobili esistenti e h_PRG < quota vincolo	
90	D76-77	D	76-77	NO	IHS	53,8	18,00	38,00	20,00	0,00	VARIE	21,70	12,50	34,20	h_immobili esistenti e h_PRG < quota vincolo	
51	D78-79	D	78-79	NO	IHS	53,8	16,00	33,00	0,00	0,00	VARIE	17,00	12,50	29,50	h_immobili esistenti e h_PRG < quota vincolo	
52	D80-81	D	80-81	NO	IHS	53,8	15,00	22,00	7,00	0,00	PTE-E	17,00	12,00	29,00	h_immobili esistenti e h_PRG < quota vincolo	
53	D82-83	D	82-83	NO	IHS	53,8	14,00	19,00	5,00	0,00	PC-E	14,00	12,50	26,50	h_immobili esistenti e h_PRG < quota vincolo	
54	D84	D	84	NO	IHS	53,8	14,00	26,00	0,00	0,00	PC-E-A5	20,00	7,50	27,50	h_immobili esistenti e h_PRG < quota vincolo	
55	D85	D	85	NO	IHS	53,8	11,00	20,00	9,00	0,00	E	12,50	7,50	20,00	h_immobili esistenti e h_PRG < quota vincolo	
56	D86	D	86	NO	IHS	53,8	11,00	17,00	6,00	0,00	E	11,80	7,50	19,30	h_immobili esistenti e h_PRG < quota vincolo	
57	E45	E	45	NO	IHS	53,8	32,30	0,00	0,00	0,00	E	32,30	7,50	39,80	h_immobili esistenti e h_PRG < quota vincolo	
58	E46-47	E	46-47	NO	IHS	53,8	53,00	0,00	0,00	0,00	E	53,00	7,50	60,50	6,70	
59	E48-49	E	48-49	SI	IHS	53,8	97,00	111,00	14,00	0,00	VARIE	97,00	7,50	104,50	57,20	
60	E50-51	E	50-51	SI	IHS	53,8	110,00	119,00	9,00	122,00	VARIE	110,00	7,50	117,50	68,20	
62	E52-53	E	52-53	SI	IHS	53,8	71,30	0,00	0,00	0,00	E-PP1*	71,30	7,50	78,80	25,00	
63	E54-55	E	54-55	NO	IHS	53,8	26,60	0,00	0,00	0,00	E	26,60	7,50	34,10	h_immobili esistenti e h_PRG < quota vincolo	
64	E56-57	E	56-57	NO	IHS	53,8	25,00	31,00	6,00	0,00	E	32,80	7,50	40,30	h_immobili esistenti e h_PRG < quota vincolo	
65	E58-59	E	58-59	NO	IHS	53,8	27,00	36,00	9,00	0,00	E-Ga	27,00	7,50	34,50	h_immobili esistenti e h_PRG < quota vincolo	
66	E60-61	E	60-61	NO	IHS	53,8	22,00	28,00	6,00	0,00	Ga	22,30	0,00	22,30	h_immobili esistenti e h_PRG < quota vincolo	
67	E62-63	E	62-63	NO	IHS	53,8	24,00	28,00	4,00	0,00	E-Ga-Gb	23,90	7,50	31,40	h_immobili esistenti e h_PRG < quota vincolo	
68	E64-65	E	64-65	NO	IHS	53,8	25,00	41,00	16,00	0,00	VARIE	24,00	12,50	36,50	h_immobili esistenti e h_PRG < quota vincolo	
69	E66-67	E	66-67	NO	IHS	53,8	22,00	49,00	27,00	0,00	VARIE	26,00	12,50	38,50	h_immobili esistenti e h_PRG < quota vincolo	
70	E68-69	E	68-69	NO	IHS	53,8	23,00	49,00	26,00	0,00	VARIE	24,60	13,30	37,90	h_immobili esistenti e h_PRG < quota vincolo	
71	E70-71	E	70-71	NO	IHS	53,8	22,00	49,00	27,00	0,00	VARIE	23,00	13,30	36,30	h_immobili esistenti e h_PRG < quota vincolo	
72	E72-73	E	72-73	NO	IHS	53,8	21,00	43,00	22,00	0,00	VARIE	22,00	12,50	34,50	h_immobili esistenti e h_PRG < quota vincolo	
73	E74-75	E	74-75	NO	IHS	53,8	21,00	38,00	17,00	0,00	VARIE	22,90	12,00	34,90	h_immobili esistenti e h_PRG < quota vincolo	
74	E76-77	E	76-77	NO	IHS	53,8	20,00	29,00	7,00	0,00	E-TR-A5	22,60	7,50	30,10	h_immobili esistenti e h_PRG < quota vincolo	
75	E78-79	E	78-79	NO	IHS	53,8	19,00	26,00	7,00	0,00	E	22,10	7,50	29,60	h_immobili esistenti e h_PRG < quota vincolo	
76	E80-81	E	80-81	NO	IHS	53,8	18,00	27,00	9,00	0,00	E	19,20	7,50	26,70	h_immobili esistenti e h_PRG < quota vincolo	
77	E82-83	E	82-83	NO	IHS	53,8	16,40	0,00	0,00	0,00	E	16,40	7,50	23,90	h_immobili esistenti e h_PRG < quota vincolo	
78	E84	E	84	NO	IHS	53,8	15,00	27,00	12,00	0,00	E	16,80	7,50	24,30	h_immobili esistenti e h_PRG < quota vincolo	
79	E85	E	85	NO	IHS	53,8	14,00	19,00	3,00	0,00	E	17,10	7,50	24,60	h_immobili esistenti e h_PRG < quota vincolo	
80	F48-49	F	48-49	SI	IHS	53,8	0,00	0,00	0,00	0,00	0	0,00	0,00	0,00	h_immobili esistenti e h_PRG < quota vincolo	
81	F60-61	F	60-61	NO	IHS	53,8	24,00	0,00	0,00	0,00	Gb-Gc	24,00	0,00	24,00	h_immobili esistenti e h_PRG < quota vincolo	
82	F62-63	F	62-63	NO	IHS	53,8	27,00	39,00	12,00	0,00	E-Gb-Gc	27,40	7,50	34,90	h_immobili esistenti e h_PRG < quota vincolo	
83	F64-65	F	64-65	NO	IHS	53,8	29,00	43,00	14,00	0,00	VARIE	27,00	12,50	39,50	h_immobili esistenti e h_PRG < quota vincolo	
84	F66-67	F	66-67	NO	IHS	53,8	26,00	43,00	23,00	0,00	VARIE	28,00	12,50	40,50	h_immobili esistenti e h_PRG < quota vincolo	
85	F68-69	F	68-69	NO	IHS	53,8	32,00	55,00	23,00	0,00	VARIE	33,60	18,00	51,60	1,20	
86	F70-71	F	70-71	NO	IHS	53,8	32,00	55,00	23,00	0,00	VARIE	32,00	18,00	50,00	1,20	
87	F72-73	F	72-73	NO	IHS	53,8	26,00	33,00	7,00	0,00	VARIE	25,80	15,00	40,80	h_immobili esistenti e h_PRG < quota vincolo	
88	F74-75	F	74-75	NO	IHS	53,8	24,00	35,00	11,00	0,00	VARIE	22,00	12,00	34,00	h_immobili esistenti e h_PRG < quota vincolo	
89	F76-77	F	76-77	NO	IHS	53,8	23,00	31,00	8,00	0,00	VARIE	24,60	7,50	32,10	h_immobili esistenti e h_PRG < quota vincolo	
91	F78-79	F	78-79	NO	IHS	53,8	23,00	30,00	7,00	0,00	AC-E	23,60	7,50	31,10	h_immobili esistenti e h_PRG < quota vincolo	
92	F80-81	F	80-81	NO	IHS	53,8	19,00	28,00	9,00	0,00	E	20,30	7,50	27,80	h_immobili esistenti e h_PRG < quota vincolo	
93	F82-83	F	82-83	NO	IHS	53,8	18,00	25,00	7,00	44,00	E	17,40	7,50	24,90	h_immobili esistenti e h_PRG < quota vincolo	
94	F84	F	84	NO	IHS	53,8	15,00	24,00	9,00	0,00	E	16,70	7,50	24,20	h_immobili esistenti e h_PRG < quota vincolo	
95	F85	F	85	NO	IHS	53,8	12,00	22,00	10,00	0,00	E	14,30	7,50	21,80	h_immobili esistenti e h_PRG < quota vincolo	
96	G64	G	64	NO	IHS	53,8	27,00	0,00	0,00	0,00	E	27,00	7,50	34,50	h_immobili esistenti e h_PRG < quota vincolo	
97	G65	G	65	NO	IHS	53,8	30,00	38,00	8,00	0,00	TR-E	30,00	7,50	37,50	h_immobili esistenti e h_PRG < quota vincolo	
98	G66	G	66	NO	IHS	53,8	31,80	0,00	0,00	0,00	TR-VN	31,80	4,50	35,30	h_immobili esistenti e h_PRG < quota vincolo	

Tabella riepilogativa di confronto tra le altezze massime esistenti/previsioni PRG e le altezze delle superfici di delimitazione degli ostacoli, relativa a tutti i quadranti che interessano il territorio comunale

progressivo	dati ENAC						dati immobili esistenti				h_ostacolo	dati PRG				differenza altimetrica tra la quota vincolo del quadrante e l'altezza massima esistente o di PRG
	cod_elemento_reticolo	cod	num	sup_foratura	sup_vincolo	q_vincolo	q_terreno	q_gronda_esistente	h_immobile	zona		q_terreno_PRG	h_prg	q_gronda_PRG		
99	G67	G	67	NO	IHS	53,8	28,00	31,00	3,00	0,00	TR-VN	30,00	4,50	34,50	h_immobili esistenti e h_PRG < quota vincolo	
100	G68	G	68	NO	IHS	53,8	28,00	0,00	0,00	0,00	RE2e	28,00	7,50	35,50	h_immobili esistenti e h_PRG < quota vincolo	
101	G69	G	69	NO	IHS	53,8	31,80	0,00	0,00	0,00	TR	31,80	0,00	31,80	h_immobili esistenti e h_PRG < quota vincolo	
102	G70	G	70	NO	IHS	53,8	29,00	37,00	8,00	0,00	TR-Ga-E	30,70	7,50	38,20	h_immobili esistenti e h_PRG < quota vincolo	
103	G71	G	71	NO	IHS	53,8	30,20	0,00	0,00	0,00	Gb-Ga	30,20	0,00	30,20	h_immobili esistenti e h_PRG < quota vincolo	
104	G72	G	72	NO	IHS	53,8	26,00	35,00	9,00	0,00	Gb-E-VS	27,30	0,00	27,30	h_immobili esistenti e h_PRG < quota vincolo	
105	G73	G	73	NO	IHS	53,8	27,00	35,00	8,00	0,00	VARIE	26,00	10,50	36,50	h_immobili esistenti e h_PRG < quota vincolo	
106	G74	G	74	NO	IHS	53,8	26,00	30,00	4,00	0,00	E	30,40	7,50	37,90	h_immobili esistenti e h_PRG < quota vincolo	
107	G75	G	75	NO	IHS	53,8	30,40	0,00	0,00	0,00	E	30,40	7,50	37,90	h_immobili esistenti e h_PRG < quota vincolo	
108	G76	G	76	NO	IHS	53,8	28,00	38,00	10,00	0,00	E	28,00	7,50	35,50	h_immobili esistenti e h_PRG < quota vincolo	
109	G77	G	77	NO	IHS	53,8	25,10	0,00	0,00	0,00	E	25,10	7,50	32,60	h_immobili esistenti e h_PRG < quota vincolo	
110	G78	G	78	NO	IHS	53,8	24,10	0,00	0,00	0,00	E	24,10	7,50	31,60	h_immobili esistenti e h_PRG < quota vincolo	
111	G79	G	79	NO	IHS	53,8	20,80	0,00	0,00	0,00	E	20,80	7,50	28,30	h_immobili esistenti e h_PRG < quota vincolo	
112	G84	G	84	NO	IHS	53,8	11,60	0,00	0,00	0,00	E	11,60	7,50	19,10	h_immobili esistenti e h_PRG < quota vincolo	
113	G85	G	85	NO	IHS	53,8	12,70	0,00	0,00	0,00	E	12,70	7,50	20,20	h_immobili esistenti e h_PRG < quota vincolo	
114	H72	H	72	NO	IHS	53,8	29,60	0,00	0,00	0,00	Gb	29,60	0,00	29,60	h_immobili esistenti e h_PRG < quota vincolo	
115	H73	H	73	NO	IHS	53,8	31,00	37,00	6,00	0,00	Gb-E	31,00	7,50	38,50	h_immobili esistenti e h_PRG < quota vincolo	
116	H74	H	74	NO	IHS	53,8	30,20	0,00	0,00	62,20	E	30,20	7,50	37,70	8,40	
117	H75	H	75	NO	IHS	53,8	30,00	43,00	13,00	0,00	E	33,00	7,50	40,50	h_immobili esistenti e h_PRG < quota vincolo	
118	H76	H	76	NO	IHS	53,8	33,00	40,00	7,00	0,00	E	33,00	7,50	40,50	h_immobili esistenti e h_PRG < quota vincolo	
119	H77	H	77	NO	IHS	53,8	32,30	0,00	0,00	0,00	E	32,30	7,50	39,80	h_immobili esistenti e h_PRG < quota vincolo	
120	H78	H	78	NO	IHS	53,8	34,20	0,00	0,00	0,00	E	34,20	7,50	41,70	h_immobili esistenti e h_PRG < quota vincolo	
121	I73	I	73	NO	CS	53,80-80	31,00	37,00	6,00	0,00	Gb	31,60	0,00	31,60	h_immobili esistenti e h_PRG < quota vincolo	
122	I74	I	74	NO	CS	53,80-80	34,00	47,00	13,00	0,00	Gb-E	35,00	7,50	42,50	h_immobili esistenti e h_PRG < quota vincolo	
123	I75	I	75	NO	CS	53,80-80	39,00	44,00	5,00	0,00	E	39,00	7,50	46,50	h_immobili esistenti e h_PRG < quota vincolo	
124	I76	I	76	NO	CS	53,80-80	38,00	45,00	7,00	0,00	E	43,70	7,50	51,20	h_immobili esistenti e h_PRG < quota vincolo	
125	I77	I	77	NO	CS	53,80-80	45,00	51,00	7,00	0,00	E	45,20	7,50	52,70	h_immobili esistenti e h_PRG < quota vincolo	
126	I78	I	78	NO	CS	53,80-80	44,00	51,00	7,00	0,00	Ga-E	44,10	7,50	51,60	h_immobili esistenti e h_PRG < quota vincolo	
127	L73	L	73	NO	CS	80-105	35,60	0,00	0,00	0,00	Gb	35,60	0,00	35,60	h_immobili esistenti e h_PRG < quota vincolo	
128	L74	L	74	NO	CS	80-105	36,00	0,00	0,00	0,00	Gb-E	36,00	7,50	43,50	h_immobili esistenti e h_PRG < quota vincolo	
129	L75	L	75	NO	CS	80-105	39,00	48,00	9,00	0,00	Ga	45,00	7,50	52,50	h_immobili esistenti e h_PRG < quota vincolo	
130	L76	L	76	NO	CS	80-105	86,00	94,00	8,00	0,00	S-Ga	89,00	7,50	96,50	1,50	
131	L77	L	77	NO	CS	80-105	92,00	102,00	10,00	0,00	S-Ga	102,00	7,50	109,50	4,50	
132	L78	L	78	NO	CS	80-105	86,00	94,00	8,00	0,00	Ga	87,00	7,50	94,50	previsione PRG inferiore alla quota vincolo	
133	L79	L	79	NO	CS	80-105	75,00	0,00	0,00	0,00	Ga	75,00	7,50	82,50(100)	h_immobili esistenti e h_PRG < quota vincolo	
134	M75	M	75	NO	CS	105-130	45,70	0,00	0,00	0,00	Ga	45,70	7,50	53,20	h_immobili esistenti e h_PRG < quota vincolo	
135	M76	M	76	NO	CS	105-130	89,00	94,00	5,00	0,00	S-Ga	90,00	7,50	97,50	previsione PRG inferiore alla quota vincolo	
136	M77	M	77	NO	CS	105-130	102,00	112,00	10,00	0,00	S-Ga	104,50	0,00	104,50	h_immobili esistenti e h_PRG < quota vincolo	
137	M78	M	78	NO	CS	105-130	97,00	107,00	10,00	0,00	Ga	100,00	7,50	107,50	h_immobili esistenti e h_PRG < quota vincolo	
138	M79	M	79	NO	CS	105-130	109,00	117,00	8,00	0,00	Ga	110,70	7,50	118,20 (120)	h_immobili esistenti e h_PRG < quota vincolo	
139	N76	N	76	NO	CS	130-153,80	60,00	0,00	0,00	0,00	Ga	60,00	7,50	67,50	h_immobili esistenti e h_PRG < quota vincolo	
140	N77	N	77	NO	CS	130-153,80	56,00	66,00	10,00	0,00	Ga	60,00	7,50	67,50	h_immobili esistenti e h_PRG < quota vincolo	
141	N78	N	78	NO	CS	130-153,80	95,00	0,00	0,00	0,00	Ga	95,00	7,50	102,50	h_immobili esistenti e h_PRG < quota vincolo	
142	N79	N	79	NO	CS	130-153,80	101,7	0,00	0,00	0,00	Ga	101,70	7,50	109,20	h_immobili esistenti e h_PRG < quota vincolo	
143	N80	N	80	NO	CS	130-153,80	107,6	0,00	0,00	0,00	Ga	107,60	0,00	107,60	h_immobili esistenti e h_PRG < quota vincolo	

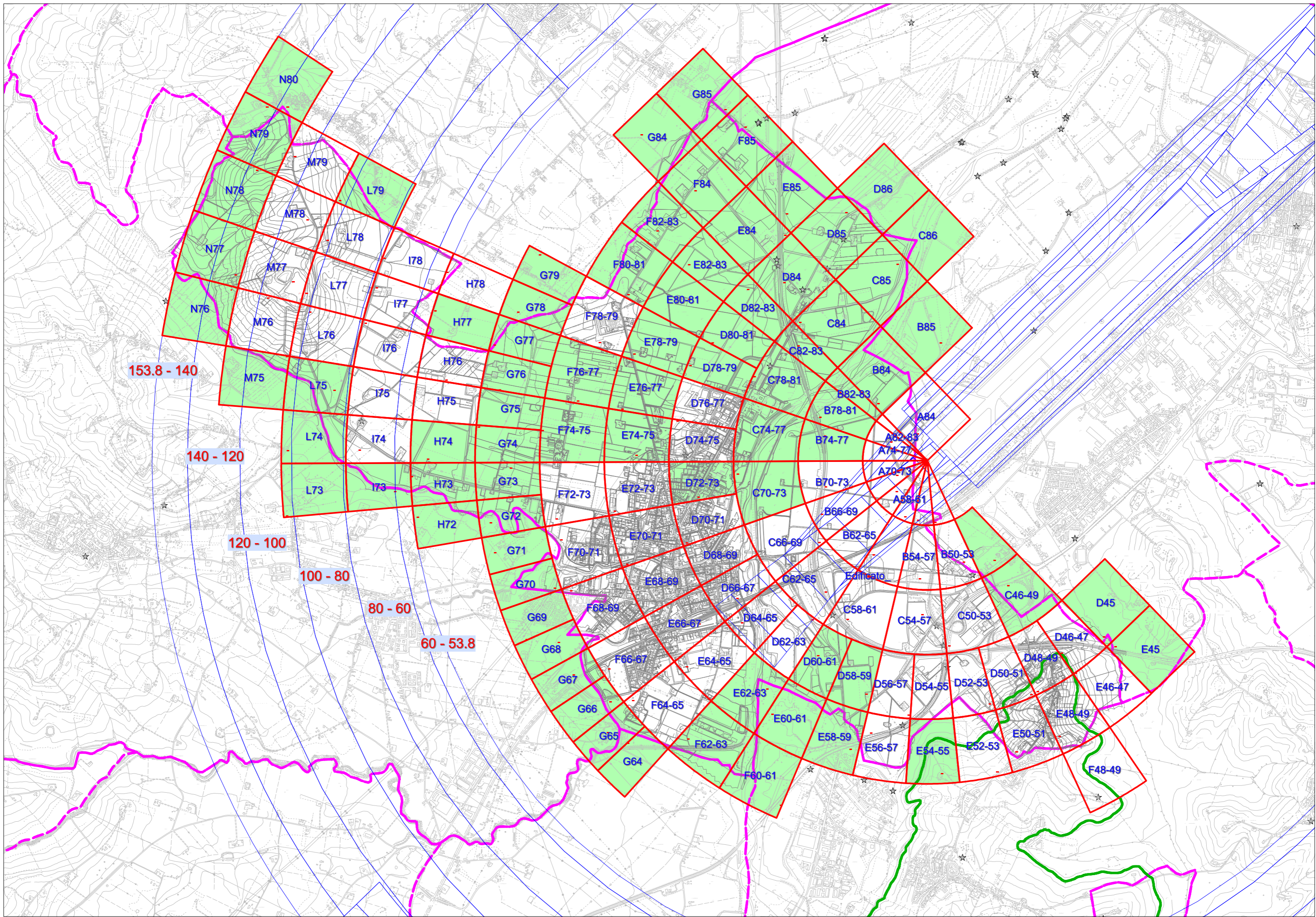

153.8 - 140

140 - 120

120 - 100

100 - 80

80 - 60

60 - 53.8

