

COMUNE CHIARAVALLE  
PROVINCIA DI ANCONA

PIANO DI RECUPERO  
Ai sensi art. 27 della Legge 547/78  
EDIFICI COLONICI VIA CAMPAGNA  
PROPRIETA' : CANESTRARI - FABIETTI  
FAVA - MEDICI- NICOLINI  
PROGETTISTI : GEOM. PAOLO UGILI  
ARCH. GIANNI RAFFAELI

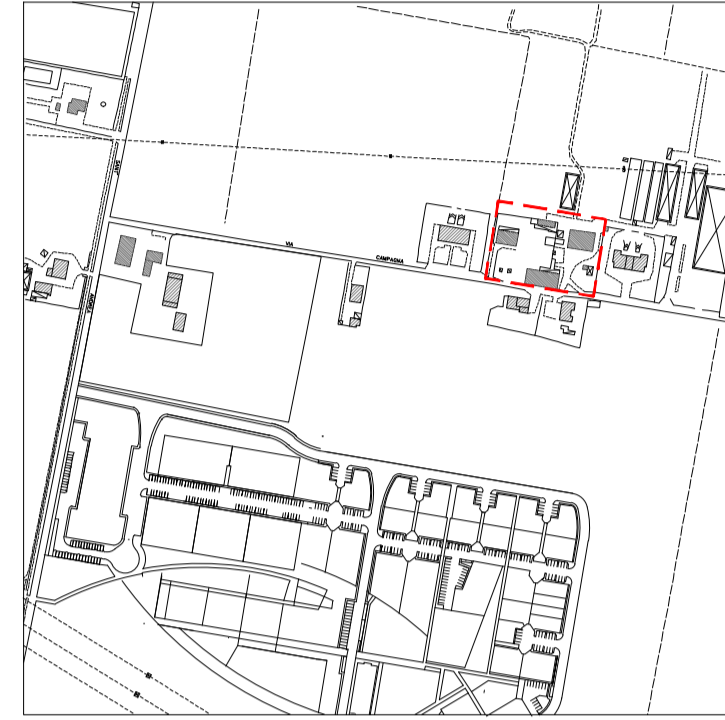

TAV. 10  
STATO FUTURO  
PROSPETTI E SEZIONI

Data 30.06.2015

Scala 1:100

STUDIO TECNICO GEOM. PAOLO UGILI - VIA CLEMENTINA, 46 - CHIARAVALLE - Tel./Fax 071.7450361 e-mail: paolo.ugili@gmail.com  
STUDIO TECNICO ARCH. GIANNI RAFFAELI - VIA CLEMENTINA, 46 - CHIARAVALLE - Tel./Fax 071.7450361 e-mail: gianniraffaeli@tiscali.it

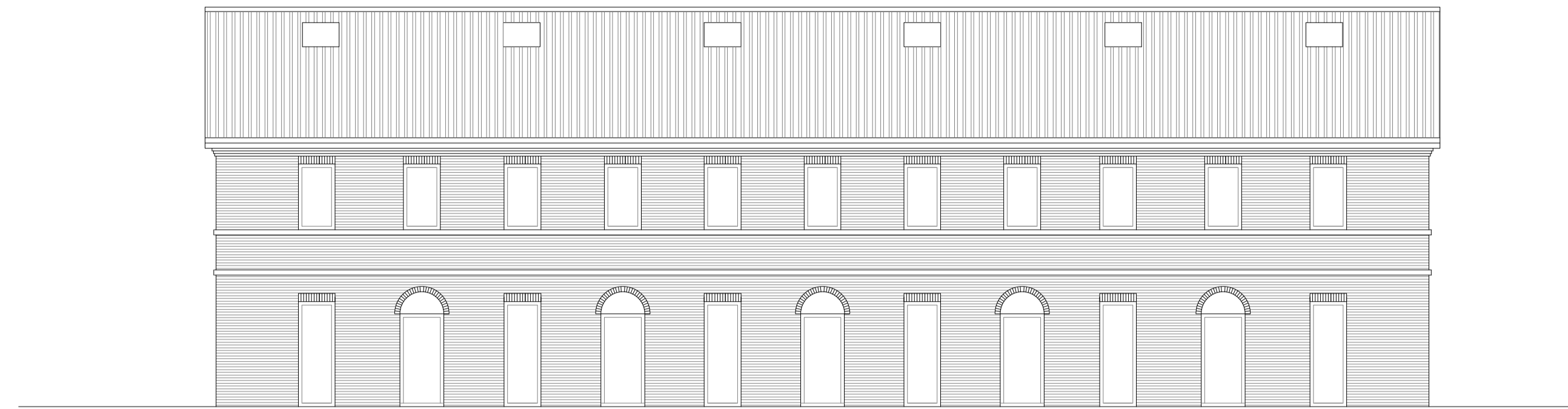

PROSPETTO VIA CAMPAGNA

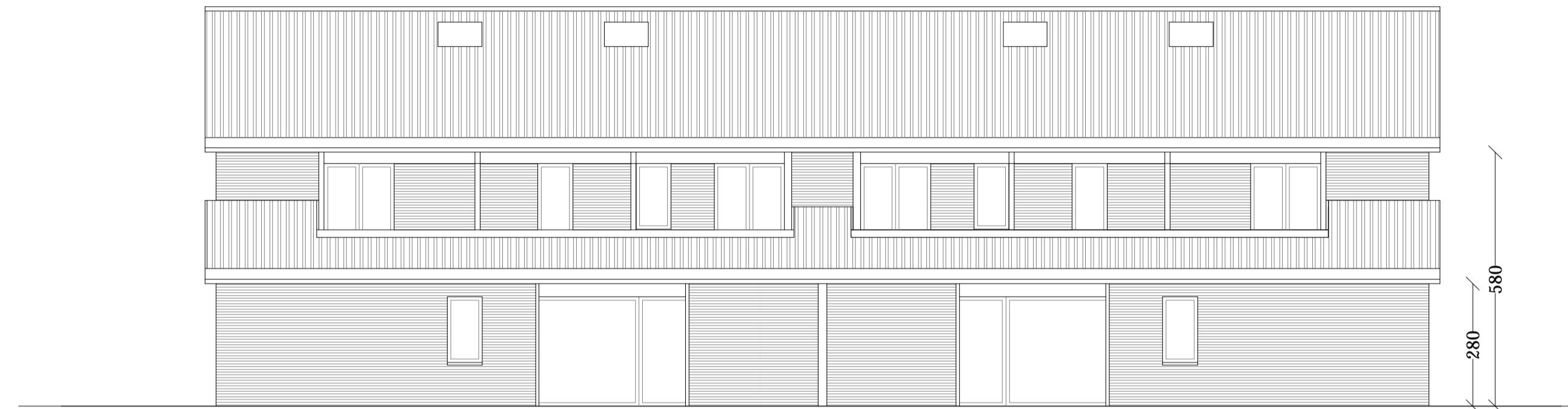

PROSPETTO POSTERIORE



PROSPETTO LATERALE SINISTRO

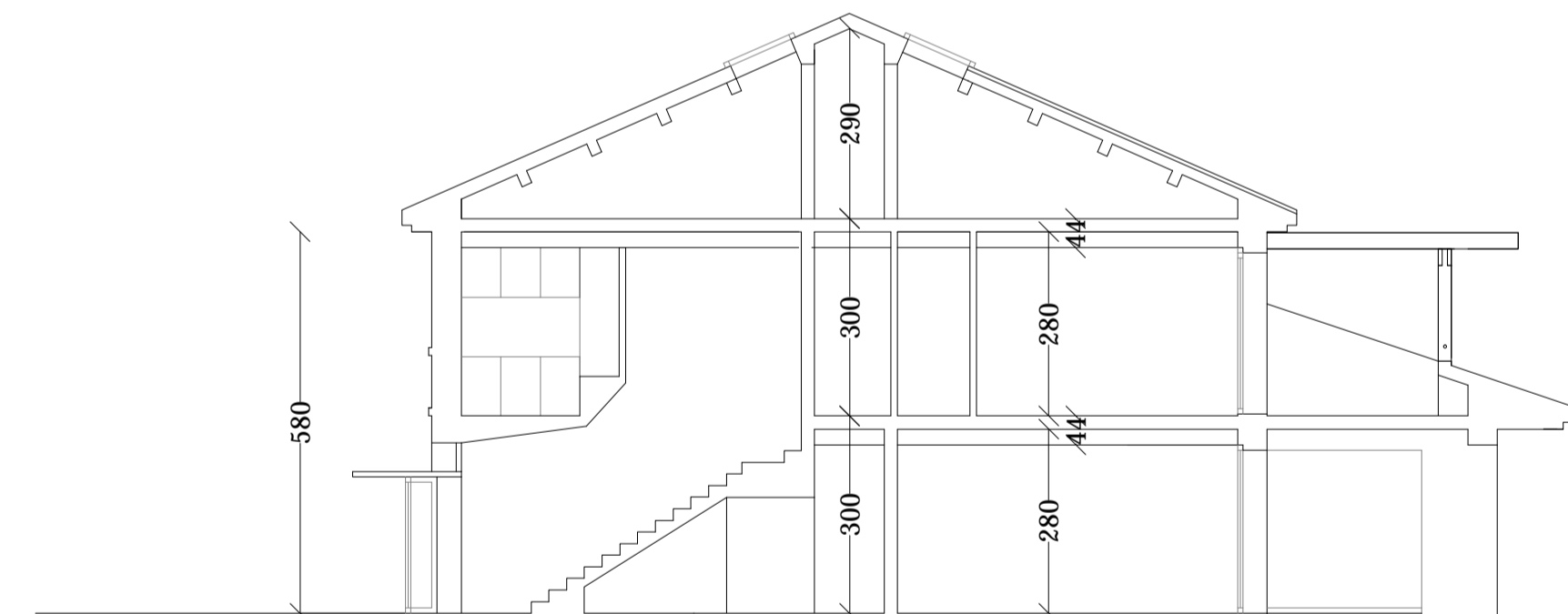

SEZIONE B-B



PROSPETTO LATERALE DESTRO

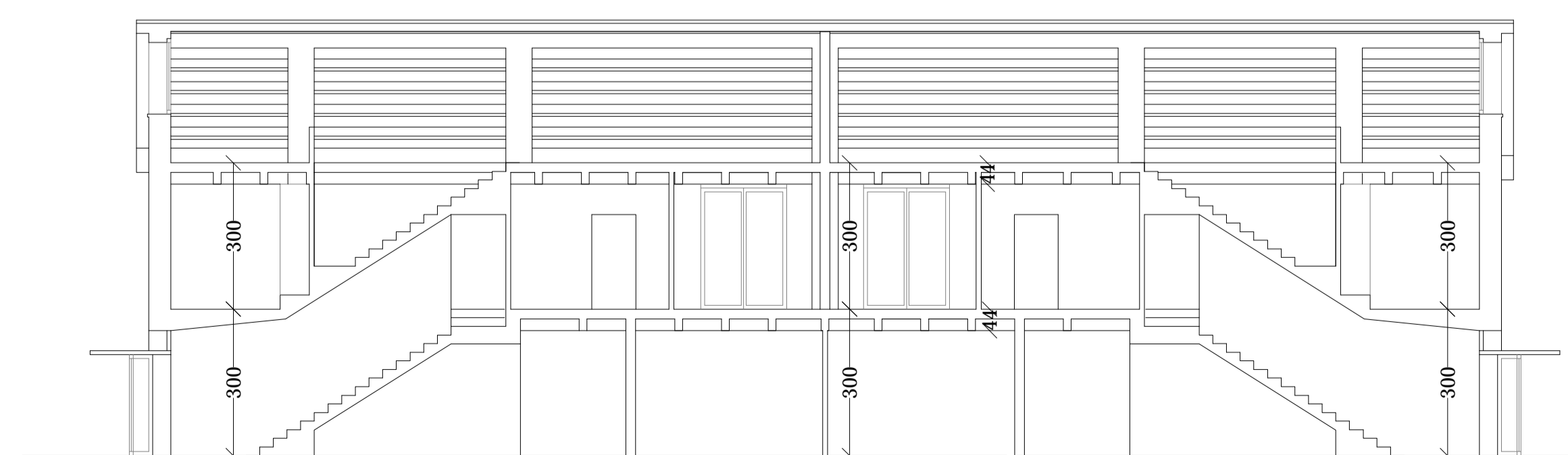

SEZIONE A-A